物件番号：217-304

新築マンション最上階角部屋でました!!駐車場３台無料!
広々したバルコニー(約180㎡）から西海岸を一望でき最高の眺めです(^^♪お気軽にお問い合わせください。

【間取り図】

○2階以上 ○最上階 ○南向き ○角部屋
○フローリング ○ルーフバルコニー
○鉄筋(RC造) ○即入居可
○二人以上入居可 ○海が見える
○家主別住まい○駐車場あり
○駐車場2台以上 ○駐車場2台無料
○1階全面駐車場

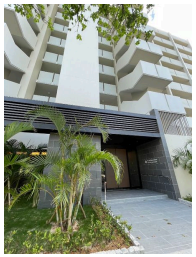

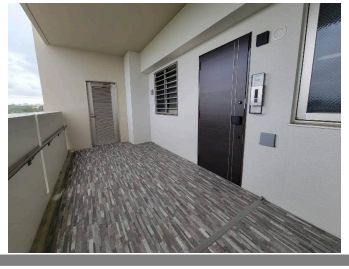

種別	**貸マンション**		
地域	**北谷町伊平**		
家賃	**420,000円**		
共益費		衛生費	
駐車場	3台 / 無料	駐車場備考	2台縦列駐車・1台機械式駐車場の為車種要確認。
敷金	1ヶ月	礼金	0ヶ月
手数料	462,000円	初期費用	
その他一時金			

所在地	沖縄県北谷町伊平２‐１９‐		
築年	新築 2024年1月(築0年)		
所在階数	10階 / 10階建		
入居日	即時可	専有面積	83㎡(25.1坪)
間取り	３LDK(洋 4.5・4.6・9.2 / LDK 19.4)		
交通	第二伊平バス停より徒歩4分		
校区	浜川小学校 桑江中学校		
契約期間	定期借家・3.0年	契約料	11,000円

設備	システムキッチン	カウンターキッチン	バス・トイレ別	洗髪洗面化粧台
	温水洗浄便座	浴槽	ガス衣類乾燥機	エアコン
クローゼット	ウォークインクローゼット	インターネット対応	インターネット無料	オートロック
モニター付きインターホン	エレベーター	オール電化	冷房	室内洗濯機置き場

沖縄県知事免許　(04)第003923号
(株)ジョイ
住所：沖縄県北谷町浜川117-24 KONA　GARDEN　2F
営業時間：09:00～17:00　定休日：土日及び年末年始
TEL：0078 - 60159 - 246073
FAX：098 - 983 - 7724
HP：http://www.joy-housing.com/jp/

取引態様：仲介
更新日：2024.05.09