物件番号：4752-255

ペット可物件！！
奥行き広々としたバルコニーに面したリビング・ダイニングの住居空間。更に子育て世代に人気の、対面カウンターキッチン！

【間取り図】

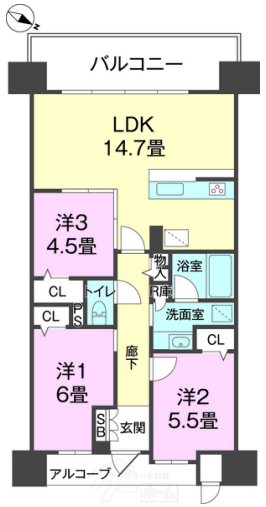

◯2階以上 ◯バリアフリー
◯フローリング ◯鉄筋(RC造)
◯ペット可 ◯二人以上入居可
◯シニア相談可
◯家主別住まい◯駐車場あり
◯駐車場1台無料

ペット条件：小型犬に限る（管理組合への登録必須）猫、頭数は要相談。
令和6年4月下旬空き予定♪
駐車場スペースは、機械式立体駐車場の為、車両サイズに制限が掛かります。
（制限内容：高さ180cm以下・全長505cm以下・全幅185cm以下・重量2000kg以下の車両に限ります。）

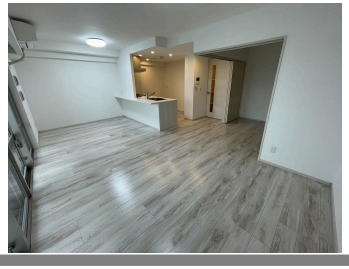

種別	**貸マンション**		
地域	**豊見城市豊崎**		
家賃	**165,000円**		
共益費		衛生費	
駐車場	1台 / 無料	駐車場備考	機械式立体駐車場（高さ制限等あり）
敷金	1ヶ月	礼金	1ヶ月
手数料	170,500円	初期費用	
その他一時金	火災保険料（2年間）19,730円 保証会社加入料、賃料の70～100%相当額		

所在地	沖縄県豊見城市豊崎１‐１１７７‐		
築年	2019年3月(築5年)		
所在階数	2階 / 15階建		
入居日	応相談	専有面積	74.68㎡(22.6坪)
間取り	３LDK(洋 6.0・5.0・4.5 / LDK 14.7)		
交通	あしびなーバス停より徒歩7分		
校区	豊崎小学校まで徒歩9分 伊良波中学校まで徒歩43分		
契約期間	更新・2.0年	更新料	16,500円

設備	システムキッチン	カウンターキッチン	バス・トイレ別	洗髪洗面化粧台
	温水洗浄便座	浴槽	ガス衣類乾燥機	エアコン
クローゼット	ウォークインクローゼット	インターネット対応	インターネット無料	オートロック
モニター付きインターホン	エレベーター	オール電化	室内洗濯機置き場	浴室乾燥機

沖縄県知事免許(01)第005209号
ＬＩＸＩＬ不動産ショップ　合同会社ココクラソ沖縄
住所：沖縄県豊見城市翁長853-5 浅田ビル302
営業時間：09:30～20:00
定休日：水曜日（日・祝は、１０時～１５時までの営業です。）※ご相談頂ければ、営業対応可能です。
TEL：0078 - 60159 - 467291
FAX：098 - 851 - 8279
HP：https://www.cocokuraso.co.jp

取引態様：専任
更新日：2024.05.04