物件番号：52-2837

10階建て8階角部屋 太平洋一望 朝日をたっぷり受けられるお部屋です。ペット対応マンション 縦列駐車２台前後から出入庫可能 国道329号線近く 外国人の入居可能 家電付いています。

【間取り図】

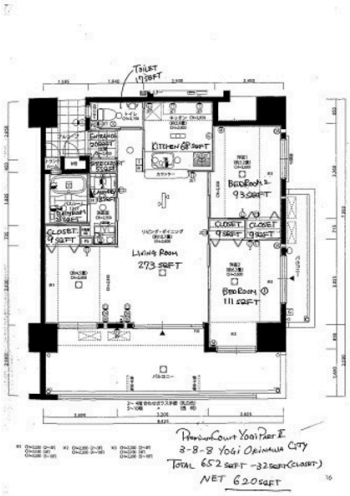

○2階以上 ○南向き ○角部屋
○独立部屋 ○フローリング
○鉄筋(RC造) ○即入居可 ○ペット可
○保証人代行 ○留学生可 ○海が見える
○家主別住まい○駐車場あり
○駐車場1台無料 ○駐車場2台無料
○1階全面駐車場

ペット条件：ネコ可 大型犬可
ペット飼育の場合ペット衛生費５万円
★★間取り図と画像が現状と異なる場合は現状を優先とします。家賃保証は全保連賃料50%～琉球セーフティー100% 沖縄県宜野湾市や中頭中部地区の貸アパート・マンション・貸駐車場ならとみや不動産まで。土地・収益、事業用物件もお任せください。米軍人賃貸物件もお取り扱いしております。

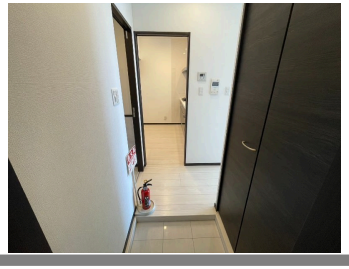

種別	**貸マンション**		
地域	**沖縄市与儀**		
家賃	**180,000円**		
共益費		衛生費	
駐車場	2台 / 無料	駐車場備考	縦列駐車
敷金	1ヶ月	礼金	0ヶ月
手数料	1.1ヶ月	初期費用	680,850円
その他一時金	月額：安心サポート1100円 入居時：賃貸保証料90550円/抗菌施工13200円/火災保険18000円 賃貸保証：全保連賃料50%～琉球セーフティー100%		

名称	プレミアムコート与儀第二		
所在地	沖縄県沖縄市与儀３－８－８		
築年	2019年7月(築4年)		
所在階数	8階 / 10階建		
入居日	即時可	専有面積	60.64㎡(18.3坪)
間取り	2 LDK(洋 6.2・5.2 / LDK 15.2)		
交通	与儀バス停より徒歩2分		
校区	比屋根小学校まで徒歩7分 美東中学校まで徒歩23分		
契約期間	定期借家・2.0年	契約料	

設備	システムキッチン	カウンターキッチン	バス・トイレ別	洗髪洗面化粧台
	温水洗浄便座	浴槽	ガス衣類乾燥機	エアコン
クローゼット	ウォークインクローゼット	インターネット対応	インターネット無料	オートロック
モニター付きインターホン	エレベーター	オール電化	室内洗濯機置き場	浴室乾燥機

沖縄県知事免許　(09)第002047号

(有)とみや不動産

住所：沖縄県宜野湾市新城2-44-20

営業時間：09:00～18:00　　定休日：日曜日

TEL：0078 - 60159 - 243665

FAX：098 - 892 - 1285

HP：http://www.tomiyahousing.com

取引態様：専任

更新日：2024.05.18