物件番号：624-2548

２階建ての１階２階一括貸し！用途相談可

【間取り図】

NO IMAGE

◯和室有り ◯鉄筋(RC造)
◯ペット可◯駐車場あり
◯駐車場1台無料 ◯駐車場2台無料

ペット条件：家賃20000円up＋ペット保証金家賃2ヵ月
※定期借家契約（２年）※再契約事務手数料１６,５００円※法人の場合は３３,０００円
※保証会社加入要
※火災保険加入要
※鍵交換費用１２,０００円
※ペット相談可・家賃20000円up＋ペット保証金家賃2ヵ月

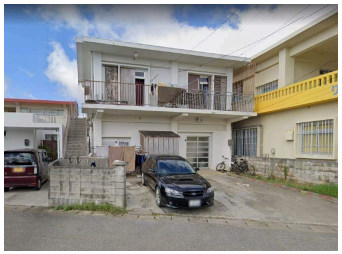

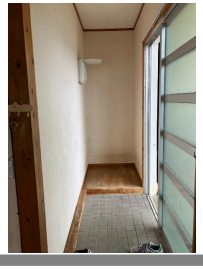

種別	貸アパート		
地域	宮古島市平良東仲宗根		
家賃	187,000円		
共益費	2,000円	衛生費	
駐車場	3台 / 無料	駐車場備考	
敷金	1.5ヶ月	礼金	1.5ヶ月
手数料	1.1ヶ月	初期費用	
その他一時金	-		

名称	新城貸家		
所在地	沖縄県宮古島市平良東仲宗根‐８９８‐５		
築年	1973年12月(築50年)		
所在階数	- / 2階建		
入居日	応相談	専有面積	87.29㎡(26.4坪)
間取り	4 LDK(和 4.5・6・6 / 洋 6)		
交通	下地鮮魚店前バス停より徒歩5分		
校区	東小学校 北中学校		
契約期間	定期借家・2.0年	契約料	16,500円

設備				
	システムキッチン	カウンターキッチン	バス・トイレ別	洗髪洗面化粧台
	温水洗浄便座	浴槽	ガス衣類乾燥機	エアコン
クローゼット	ウォークインクローゼット	インターネット対応	インターネット無料	オートロック
モニター付きインターホン	エレベーター	オール電化		

沖縄県知事免許　(03)第004418号

ティ・マックス(株)

住所：沖縄県那覇市天久2丁目22番29号

営業時間：10:00～18:00

定休日：事前のご連絡で対応可能です！

TEL：0078 - 60159 - 799443

FAX：098 - 860 - 4341

HP：http://www.tmax-okinawa.com/

取引態様：専属専任

更新日：2024.05.18