物件番号：6501-5

家具家電付、プライベートビーチまで徒歩2分ほどのリゾートマンションです。
最短30日より、マンスリー契約可能！ぜひ、お問い合わせください。

【間取り図】

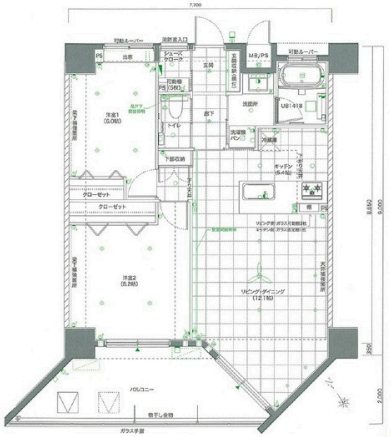

◯2階以上 ◯鉄筋(RC造) ◯保証人不要
◯海が見える◯駐車場あり
◯駐車場1台無料

家具家電付、プライベートビーチまで
徒歩2分ほどのリゾートマンションです
。

種別	**貸マンション**		
地域	**恩納村真栄田**		
家賃	**252,000円**		
共益費		衛生費	
駐車場	1台 / 無料	駐車場備考	
敷金	0ヶ月	礼金	0ヶ月
手数料		初期費用	
その他一時金	事務手数料44,000円 退居時にハウスクリーニング費17,600円～、他シーズン料金がかかる場合もございますため、詳細はお問い合わせ下さいませ。		

名称	真栄田岬真栄田岬グランブルー２－Ａ		
所在地	沖縄県恩納村真栄田‐７１２‐２		
築年	2015年3月(築9年)		
所在階数	2階 / 4階建		
入居日	応相談	専有面積	68.77㎡(20.8坪)
間取り	２LDK(洋 6.0・8.2)		
交通	真栄田バス停より徒歩4分		
校区	山田小学校 山田中学校		
契約期間	定期借家・-	契約料	

設備	システムキッチン	カウンターキッチン	バス・トイレ別	洗髪洗面化粧台
	温水洗浄便座	浴槽	ガス衣類乾燥機	エアコン
クローゼット	ウォークインクローゼット	インターネット対応	インターネット無料	オートロック
モニター付きインターホン	エレベーター	オール電化	冷房	室内洗濯機置き場

沖縄県知事免許(01)第005282号
沖縄ロングステイ(株)
住所：沖縄県北谷町美浜1-6-7 オーシャンウィンズミハマ　1階
営業時間：09:00～17:00　定休日：土・日・祝
TEL：0078 - 60159 - 252687
FAX：098 - 926 - 0345
HP：http://okinawa-longstay.com/

取引態様：貸主
更新日：2024.05.31