物件番号：11814-895

☆キャンセル待ち受付中☆ 新築③棟 ②号棟『今日見れます　365日24時まで　QUOカード有　キャッシュバック有』「ゆいまーる」夢のマイホーム探しのお手伝いをさせて下さい　♪素敵な物件盛り沢山！

【間取り図】

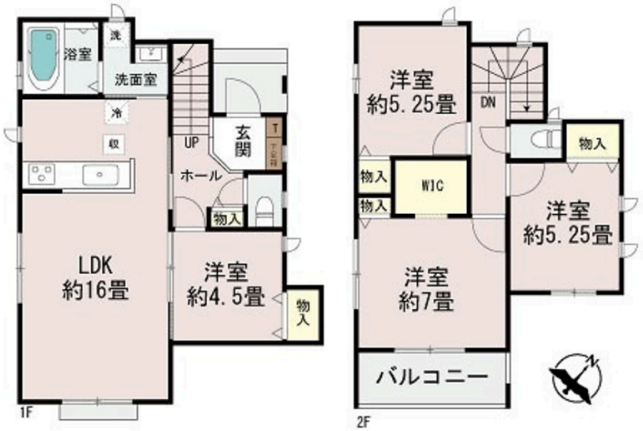

◯2階以上 ◯庭付き ◯制震/免震構造
◯即入居可◯駐車場あり
◯駐車場2台以上 ◯二輪車用駐車場

仲介専門の当社だからこそ、物件のメリット～デメリットまで、親切丁寧にご説明いたします。
無理なセールスは一切いたしません。
お客様に合った、ご満足いただける物件をご案内いたします。
こちらの物件以外にも、多数の物件を取り扱っております。
是非、ご連絡をお待ちしております！

※キャッシュバックキャンペーンの詳細について
お引渡後、いただいた手数料から10%以上の金額をキャッシュバックいたします。
値引きでのご対応も可能ですので、お気軽に担当者までお伝えください。

※御内覧予約でQUOカード500円分プレゼントの詳細について
物件ご案内時にアンケートのご記入及び、LINE友達追加が条件となります。

種別	売一戸建て		
地域	名護市喜瀬		
価格	2,690万円		
駐車場	3台	駐車場備考	L字駐車※車種要確認
その他一時金	費用に関しては、担当者までお問い合わせください。		

名称	名護市喜瀬Ⅱ　２号棟		
所在地	沖縄県名護市喜瀬 - ３１ -		
築年	新築 2024年3月(築0年)		
引渡し	即時対応	現況	完成済
都市計画	非線引	用途地域	無指定
地目	宅地	土地権利	所有権
建蔽率	60%	容積率	100%
階建て	2階建て	私道負担	有
道路幅員	北東 約3.5m	接道状況	二方
主要採光面	南	国土法届出	不要
建物面積	91.08㎡(27.54坪)	土地面積	123.47㎡(37.34坪)
間取り	4 LDK(洋 7・5.25・5.25・4.5 / LDK 16)		
交通	てだこ浦西駅より徒歩655分 喜瀬バス停より徒歩4分		
校区	瀬喜田小学校まで徒歩17分 東江中学校まで徒歩99分		
設備	システムキッチン	カウンターキッチン	ＩＨクッキングヒーター	食器乾燥機
	浴室乾燥機	洗髪洗面化粧台	温水洗浄便座	トイレ2カ所
ガス衣類乾燥機	ウォークインクローゼット	床下収納	インターネット無料	モニター付きインターホン
オール電化	上水	下水	浄水器	プロパンガス

沖縄県知事免許　(01)第005410号

ＬＩＸＩＬ不動産ショップ　Ｎｉｃｅ不動産　ゆいまーる店

住所：沖縄県浦添市前田641-1-102

営業時間：09:00～18:00

定休日：年中無休　※事前予約で物件案内は２４時まで可能です

TEL：0078 - 60159 - 472672

FAX：098 - 877 - 2121

HP：https://www.nice-fudousan.com/

取引態様：一般

更新日：2024.05.20