物件番号：2312-1932

見学予約でQUOカード1,000円プレゼント!!
住宅ローンの借入が不安な方、弊社へお任せください！ お客様に合った金融機関を多数ご紹介します♪

【間取り図】

1階平面図

2階平面図

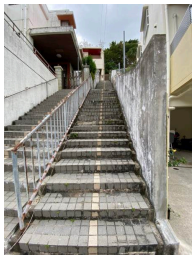

○2階以上 ○庭付き ○駐車場あり

【那覇市長田 中古戸建】

◎月々のお支払例◎
借入：2,980万円、期間：50年、金利：0.8%、月々支払：60,277円

※最適な住宅ローンを紹介します
「他に借入がある」「最近転職した」などで住宅ローンの借入が不安な方、弊社へお任せください！
お客様に合った最適な条件の住宅ローンをご紹介します！
弊社では提携先手銀行からフラット３５やネット銀行など、さまざまな住宅ローンがご紹介可能です！
その中から最適な住宅ローンでお借入れをし、お得に不動産購入しましょう♪

※ファイナンシャルプランナー無料相談キャンペーン
不動産購入の際に気になるのが、住宅ローンや購入後のライフプラン
そこで弊社では、購入前にファイナンシャルプランナーへの有料相談を弊社負担でお客様へ行ってもらうキャンペーンを実施しています。
購入に至らなくても一切費用はかかりません。
営業なしの相談になりますので、お得な機会に無料相談だけでも受けてみませんか？

☆１円でも安くおトクに購入したい方必見☆住宅購入アドバイザーがイチから親切・丁寧に購入をサポートします(^^♪
スタッフ一同、体調管理を徹底して皆様のご来店をお待ちしております！！

購入説明会随時開催中♪銀行融資のお手伝いや、不動産購入に関する相談は当社へお任せください！
宜野湾市宇地泊２丁目５番１０号［おきなわ不動産市場］までお気軽にご来店ください(^^^)

instagram も随時更新中♪［okinawafudousanichiba］で検索☆★

種別	**売一戸建て**		
地域	**那覇市長田**		
価格	**2,980万円**		
駐車場	1台	駐車場備考	屋根付き駐車場(※車高要確認※令和9年6月以降は未定)
その他一時金	契約時に手付金や印紙が必要となります。詳しくは担当者へご確認下さい。		

名称	那覇市長田　中古戸建		
所在地	沖縄県那覇市長田２‐２９‐９		
築年	1985年8月(築38年)		
引渡し	応相談	現況	空家
都市計画	市街化区域	用途地域	第一種中高層
地目	宅地	土地権利	所有権
建蔽率	60%	容積率	200%
階建て	2階建て	私道負担	無
道路幅員	北 約6m	接道状況	一方道路
主要採光面	南	国土法届出	不要
建物面積	108.18㎡(32.7坪)	土地面積	230.17㎡(69.6坪)
間取り	4 LDK(和 6 / 洋 5.8・5.8・6 / LDK 14)		
交通	上間入口バス停より徒歩4分		
校区	上間小学校まで徒歩16分 石田中学校まで徒歩23分		
設備	システムキッチン	カウンターキッチン	ＩＨクッキングヒーター	食器乾燥機
	浴室乾燥機	洗髪洗面化粧台	温水洗浄便座	トイレ2カ所
ガス衣類乾燥機	ウォークインクローゼット	床下収納	インターネット無料	モニター付きインターホン
オール電化	上水	下水		

沖縄県知事免許　(01)第005024号
おきなわ不動産市場　合同会社ＯＮＥ　ｌｉｖｅ
住所：沖縄県宜野湾市宇地泊二丁目５番１０号 １０１号
営業時間：09:00～18:00　定休日：水曜日・年末年始
TEL：0078 - 60159 - 716963
FAX：098 - 917 - 6153
HP：https://fudousan-ichiba.okinawa/

取引態様：仲介
更新日：2024.06.03