物件番号：240-153

開放的な土地と建物！高台から今帰仁の海を見下ろす景色に緑も多く癒される環境！別荘・貸別荘にいかがでしょう！？

【間取り図】

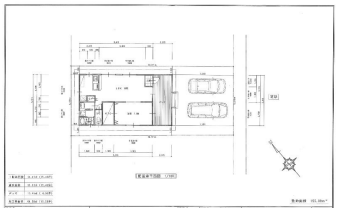

◯庭付き ◯駐車場あり
◯駐車場2台以上

種別	売一戸建て		
地域	今帰仁村諸志		
価格	2,500万円		
駐車場	2台	駐車場備考	
その他一時金			

名称	中古住宅１ＬＤＫ別荘・宿泊運用向き（今帰仁ヒルサイド５９番区画）		
所在地	沖縄県今帰仁村諸志‐２０３１‐２１２		
築年	2013年3月(築11年)		
引渡し	応相談	現況	賃貸中
都市計画	都市計画区域外	用途地域	無指定
地目	宅地	土地権利	所有権
建蔽率	70%	容積率	400%
階建て	1階建て	私道負担	無
道路幅員	東 約4m	接道状況	一方向道路
主要採光面		国土法届出	不要
建物面積	51.2㎡(15.5坪)	土地面積	155.08㎡(46.9坪)
間取り	1 LDK(洋 7.5 / LDK 16)		
交通			
校区	兼次小学校 今帰仁中学校		

設備	システムキッチン	カウンターキッチン	ＩＨクッキングヒーター	食器乾燥機
	浴室乾燥機	洗髪洗面化粧台	温水洗浄便座	トイレ2カ所
ガス衣類乾燥機	ウォークインクローゼット	床下収納	インターネット無料	モニター付きインターホン
オール電化	上水	下水	浄化槽	プロパンガス

沖縄県知事免許　(8)第002684号

(株)沖縄シャングリラ

住所：沖縄県名護市港2-6-5

営業時間：09:00～18:00

定休日：土曜・日曜・祝日（土日・祝日は事前予約で相談・案内対応可能です

TEL：0078 - 60159 - 731709

FAX：0980 - 54 - 6675

HP：https://www.oki-shangrila.jp/

取引態様：仲介

更新日：2024.05.29