物件番号：8019-1781

【速報 5月31日～100万円値下げ】
全②棟
②号棟【24時まで内覧可　　年中無休　　最大80万円の補助金対象　　】お客様のライフスタイルに合わせて、様々な御提案で、物件探しをお手伝い♪

【間取り図】

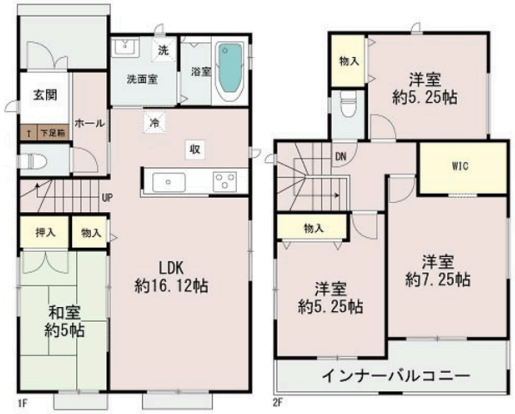


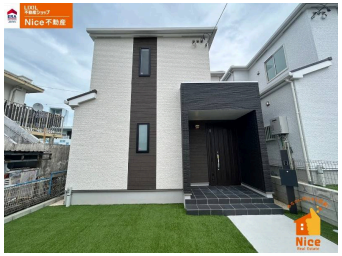

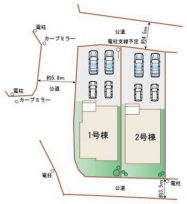


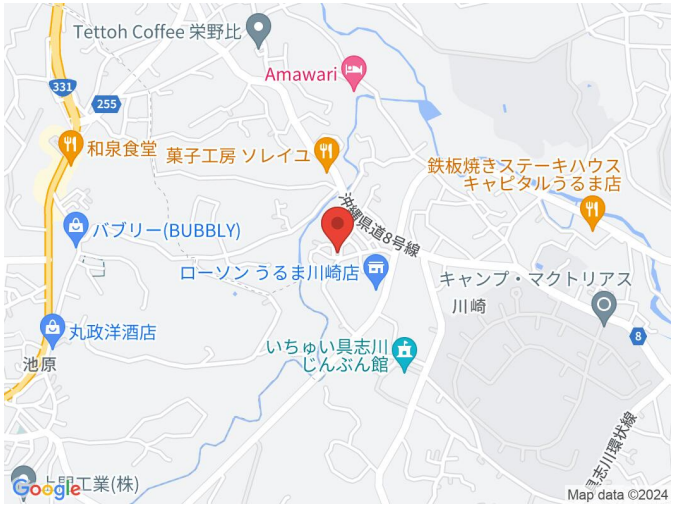


○2階以上 ○バリアフリー ○庭付き
○制震/免震構造
○即入居可○駐車場あり
○駐車場2台以上 ○二輪車用駐車場

仲介専門の当社だからこそ、物件のメリット～デメリットまで、親切丁寧にご説明いたします。
無理なセールスは一切いたしません。
お客様に合った、ご満足いただける物件をご案内いたします。
こちらの物件以外にも、多数の物件を取り扱っております。
是非、ご連絡をお待ちしております！

※御内覧予約でQUOカード500円分プレゼントの詳細について
物件ご案内時にアンケートのご記入及び、LINE友達追加が条件となります。

※子育てエコホーム支援事業について
詳しくは、【子育てエコホーム支援事業 公式HP】をご確認ください↓
https://kosodate-ecohome.mlit.go.jp/
※申請事務手数料が発生いたします。詳細はお問合せください。

| | | | |
|---|---|---|---|
| 種別 | 売一戸建て | | |
| 地域 | うるま市川崎 | | |
| 価格 | 3,090万円 | | |
| 駐車場 | 2台 | 駐車場備考 | 並列 |
| その他一時金 | 費用に関しては、担当者までお問い合わせください。 | | |

| | | | |
|---|---|---|---|
| 名称 | うるま市川崎　２号棟　全②棟<br>②号棟【２４時まで内覧可　　年中無休　内覧動画有　　最大８０万円の補助金対象 | | |
| 所在地 | 沖縄県うるま市川崎‐３９３‐１ | | |
| 築年 | 新築 2024年4月(築0年) | | |
| 引渡し | 即時対応 | 現況 | 完成済 |
| 都市計画 | 非線引 | 用途地域 | 第一種住居 |
| 地目 | 宅地 | 土地権利 | 所有権 |
| 建蔽率 | 60% | 容積率 | 200% |
| 階建て | 2階建て | 私道負担 | 無 |
| 道路幅員 | 東 約4.5m | 接道状況 | 二方 |
| 主要採光面 | 南 | 国土法届出 | 不要 |
| 建物面積 | 93.77㎡(28.4坪) | 土地面積 | 155.81㎡(47.1坪) |
| 間取り | 4 LDK(和 5 / 洋 7.25・5.25・5.25 / LDK 16.12) | | |
| 交通 | てだこ浦西駅より徒歩292分<br>第二川崎バス停より徒歩3分 | | |
| 校区 | 川崎小学校まで徒歩13分<br>あげな中学校まで徒歩22分 | | |
| 設備 | システムキッチン | カウンターキッチン | ＩＨクッキングヒーター | 食器乾燥機 |
| | 浴室乾燥機 | 洗髪洗面化粧台 | 温水洗浄便座 | トイレ2カ所 |
| ガス衣類乾燥機 | ウォークインクローゼット | 床下収納 | インターネット無料 | モニター付きインターホン |
| オール電化 | 上水 | 下水 | 浄水器 | プロパンガス |


沖縄県知事免許(01)第005410号
ＬＩＸＩＬ不動産ショップ　Ｎｉｃｅ不動産　本店
住所：沖縄県浦添市前田641-1
営業時間：09:00～18:00
定休日：年中無休　※事前予約で物件案内は２４時まで可能です
TEL：0078 - 60159 - 668185
FAX：098 - 877 - 0011
HP：https://www.nice-fudousan.com/


取引態様：仲介
更新日：2024.06.03