物件番号：9702-602

★飯田グループダイレクト★建売買うならホムトレ♪直営で安心取引☆当社は皆様に選ばれ続けて【仲介契約件数NO.1】飯田グループ唯一の販売専門子会社です★

【間取り図】

1F：
51.84㎡

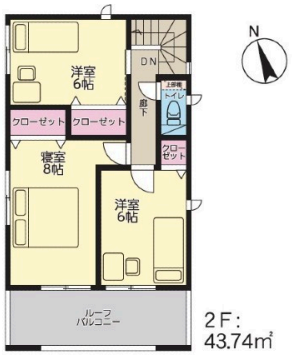

2F：
43.74㎡

こちらの物件は

IGHD Iida Group Holdings　株式会社アーネストワン

の分譲住宅です。

〇2階以上 〇南向き 〇二世帯向き
〇バリアフリー 〇ルーフバルコニー
〇庭付き 〇外断熱 〇制震/免震構造
〇即入居可〇駐車場あり
〇駐車場2台以上

～飯田ＧＨＤはコロナウィルスの感染予防に努めてお客様へ接客させて頂きます～

住まいのことなら何でも相談できる、地域に根付く「不動産の総合窓口」としてお客様のニーズにお応えします。飯田グループを知り尽くしている当社では、もちろんローン代行手数料や相談料も無料☆マイホーム探しや住宅購入・お買い換え等の無料査定・売却のお手伝いなど、手厚い安心のサポート＆ご提案でお客様をお待ちしております♪

種別	売一戸建て		
地域	西原町掛保久		
価格	3,480万円		
駐車場	2台	駐車場備考	縦列駐車 ※車種による
その他一時金	ご契約時に、お手付金と印紙が必要となります☆ 詳しくは担当まで☆お客様に合わせた資金計画も無料作成しておりますので、お気軽にお問い合わせ下さい☆		

名称	クレイドルガーデン西原町掛保久第１　全３棟　３号棟		
所在地	沖縄県西原町掛保久 - ６０ -		
築年	新築 2023年12月(築0年)		
引渡し	即時対応	現況	完成済
都市計画	市街化区域	用途地域	第一種低層
地目	宅地	土地権利	所有権
建蔽率	50%	容積率	100%
階建て	2階建て	私道負担	無
道路幅員	南西 約4m	接道状況	二方
主要採光面	南西	国土法届出	不要
建物面積	95.58㎡(28.9坪)	土地面積	113.73㎡(34.4坪)
間取り	4 LDK(和 4 / 洋 6・6・8 / LDK 18)		
交通	てだこ浦西駅より徒歩60分 内間バス停より徒歩2分		
校区	西原東小学校まで徒歩7分 西原東中学校まで徒歩15分		
設備	システムキッチン	カウンターキッチン	ＩＨクッキングヒーター	食器乾燥機
	浴室乾燥機	洗髪洗面化粧台	温水洗浄便座	トイレ2カ所
ガス衣類乾燥機	ウォークインクローゼット	床下収納	インターネット無料	モニター付きインターホン
オール電化	上水	下水	浄水器	プロパンガス

国土交通大臣免許　(03)第008044号

飯田グループ住宅販売：ホームトレードセンター(株)名護営業所

住所：沖縄県名護市宮里6-2-9 親川店舗1階

営業時間：10:00～19:00　　定休日：水曜日、年末年始

TEL：0078 - 60159 - 999007

FAX：0980 - 43 - 7989

HP：https://sumaiida.com/

取引態様：仲介

更新日：2024.05.20