物件番号：101-736

家族に嬉しい。わくわくタウン美里仲原町。
住まいをぐるりと囲む徒歩圏内には、教育、医療、商業、公共施設を始め様々な施設が充実しています。
家族みんなに優しい、嬉しい満点の環境でお迎えいたします♪

【間取り図】

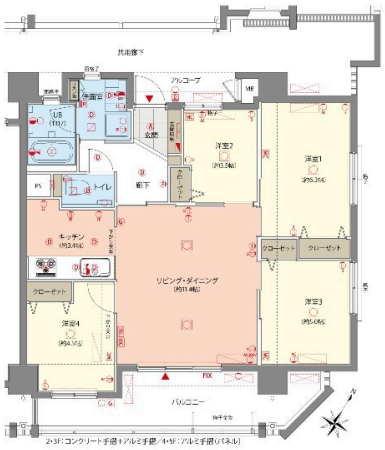

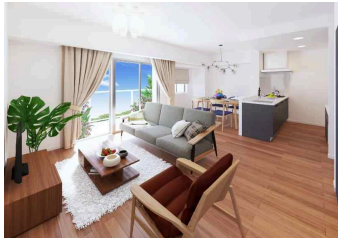

◯2階以上 ◯最上階 ◯南向き ◯角部屋
◯フローリング ◯ペット可
◯楽器相談◯駐車場あり
◯駐車場2台以上 ◯バイク置場
◯1階全面駐車場 ◯自転車専用駐車場

ペット条件：ペット細則による
【公式ホームページ】
https://okiken-j.co.jp/up-misatonakaharacho/

【お客様 専用フリーダイヤル】
0120-778-491

種別	売マンション		
地域	沖縄市美里仲原町		
価格	4,550万円		
管理費	16,300円	修繕積立金	5,800円
駐車場	23台 / 8,000円	駐車場備考	月額8,000円/機械式2台分

名称	アーバンパレット美里仲原町		
所在地	沖縄県沖縄市美里仲原町 - ２８ - １		
築年	新築 2024年2月(築0年)		
引渡し	2024年05月01日	所在階数	5階 / 5階建
用途地域	第一種住居	権利	所有権
構造	鉄筋(RC造)	管理組合	有
管理形態	一部委託	管理会社	中部興産 株式会社
専有面積	72.2㎡(21.84坪)	バルコニー	12.34㎡(3.73坪)
間取り	4 LDK(洋 6.3・3.5・5.0・4.5 / LDK 14.8)		
交通	宮里中学校前バス停より徒歩2分		
校区	沖縄市立　美原小学校まで徒歩13分 沖縄市立　宮里中学校まで徒歩3分		

設備	システムキッチン	対面式キッチン	カウンターキッチン	洗髪洗面化粧台
	ガス衣類乾燥機	エアコン	床下収納	インターネット無料
オートロック	防犯カメラ	24時間セキュリティ	モニター付きインターホン	宅配ボックス
エレベーター	オール電化	室内洗濯機置き場	収納スペース	収納

沖縄県知事免許　(10)第001418号
(株)沖建住宅×(株)沖拓建設
住所：沖縄県那覇市首里石嶺町4-51-2
営業時間：09:00～20:30
定休日：水曜日
TEL：0120 - 858 - 369
FAX：098 - 885 - 8428
HP：https://okiken-j.co.jp/

取引態様：売主
更新日：2024.05.20