物件番号：1947-346

【プレミアムコート与儀第二
5階】角部屋!!°．　即日内覧可能　．°中城湾が見えるオーシャンビュー物件！！近隣には商業施設多数♪お気軽にお問い合わせ下さい☆

【間取り図】

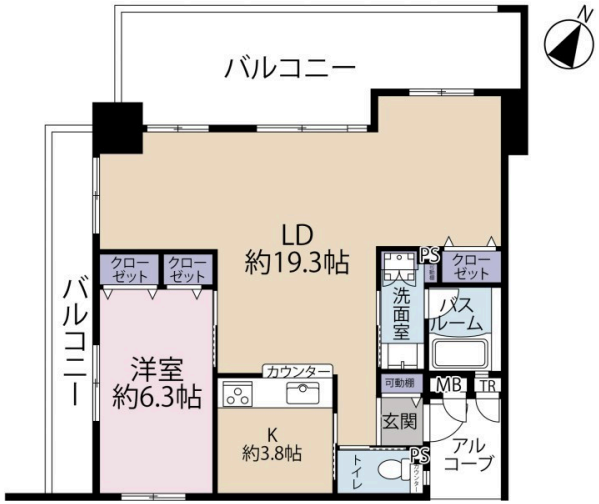

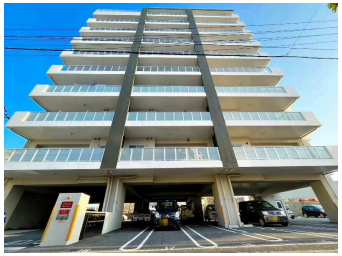

〇2階以上 〇角部屋 〇フローリング
〇ペット可 〇海が見える〇駐車場あり

ペット条件：管理規約に準ずる
《 学校区 》
・比屋根小学校・・徒歩約9分
・美東中学校・・徒歩約26分

《 近隣商業施設 》
・ファミリーマート沖縄与儀三丁目店・・徒歩約2分
・マックスプラス泊瀬店・・徒歩約3分
・マンガ倉庫泊瀬店・・徒歩約9分
・A＆W泊瀬店・・徒歩約6分

種別	売マンション		
地域	沖縄市与儀		
価格	2,750万円		
管理費	10,900円	修繕積立金	5,300円
駐車場	2台 / -	駐車場備考	縦列

所在地	沖縄県沖縄市与儀３－８－８		
築年	2019年7月(築4年)		
引渡し	応相談	所在階数	5階 / 10階建
用途地域	無指定	権利	所有権
構造	鉄筋(RC造)	管理組合	有
管理形態	全部委託	管理会社	中部興産株式会社
専有面積	62.11㎡(18.8坪)	バルコニー	26.32㎡(8坪)
間取り	1 LDK(洋 6.3 / LDK 23.1)		
交通	与儀バス停より徒歩2分		
校区	比屋根小学校まで徒歩9分 美東中学校まで徒歩26分		

設備				
	システムキッチン	対面式キッチン	カウンターキッチン	洗髪洗面化粧台
	ガス衣類乾燥機	エアコン	床下収納	インターネット無料
オートロック	防犯カメラ	24時間セキュリティ	モニター付きインターホン	宅配ボックス
エレベーター	オール電化	室内洗濯機置き場	冷房	収納スペース

沖縄県知事免許　(08)第002772号
うちな～のヤー探しならシンタク(有)信拓産業
住所：沖縄県浦添市牧港2-49-13
営業時間：09:00～18:00　定休日：不定休
TEL：0078 - 60159 - 690742
FAX：098 - 879 - 6655
HP：http://www.shintaku.okinawa/

取引態様：一般
更新日：2024.05.17