物件番号：2332-8455

【住まい探しも四季彩に～♪】2023年7月リノベーション完了(^^)/築37年とは思えない、綺麗な室内をご覧ください☆いつでもお問い合わせ下さい。098-840-1749までお電話お待ちしております。

【間取り図】

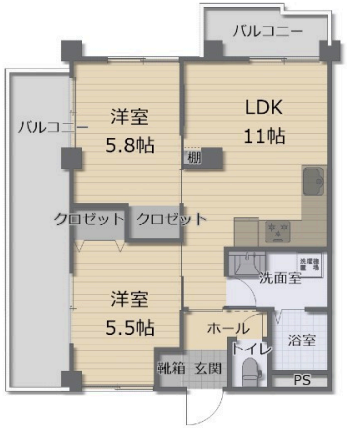

◯2階以上 ◯角部屋 ◯フローリング
◯リノベーション ◯駐車場あり
◯1階全面駐車場

ご好評の角住戸で静かに快適な生活をすることができます。バルコニーが2面付いており、平面駐車場もございます☆高台に立地していて風が気持ちよくスッキリとした空気です☆2ヶ所のクロゼットを設けており、収納力も充分あります☆きれいで便利な中古マンションで優雅な生活をおくりましょう(^^)

種別	**売マンション**		
地域	**西原町翁長**		
価格	**1,580万円**		
管理費	5,000円	修繕積立金	4,500円
駐車場	1台 / 5,000円	駐車場備考	

名称	東邦坂田マンション		
所在地	沖縄県西原町翁長‐４１１‐４		
築年	1986年7月(築37年)		
引渡し	応相談	所在階数	3階 / 5階建
用途地域	第二種低層	権利	所有権
構造	鉄筋(RC造)	管理組合	有
管理形態	一部委託	管理会社	クラシテ株式会社
専有面積	47.28㎡(14.3坪)	バルコニー	
間取り	２DK(洋 5.5・5.8 / DK 11)		
交通	翁長バス停より徒歩4分		
校区	坂田小学校まで徒歩6分 西原中学校まで徒歩14分		
設備	システムキッチン / 対面式キッチン / カウンターキッチン / 洗髪洗面化粧台		
	ガス衣類乾燥機 / エアコン / 床下収納 / インターネット無料		
オートロック	防犯カメラ / 24時間セキュリティ / モニター付きインターホン / 宅配ボックス		
エレベーター	オール電化 / 室内洗濯機置き場 / 収納スペース / 収納		

沖縄県知事免許　(01)第005048号

株式会社四季彩建物

住所：沖縄県那覇市小禄1-21-25 -1階

営業時間：09:00～18:00

定休日：年末年始・旧盆・GW・日曜日

TEL：0078 - 60159 - 233542

FAX：098 - 852 - 1452

HP：https://www.shikisai-okinawa.com

取引態様：売主

更新日：2024.05.15