物件番号：4686-79

【内装リフォーム済物件♪】システムキッチン・洗面化粧台・トイレ・シューズボックス・建具等新品交換♪2LDK6階角部屋♪小中学校徒歩5分圏内♪随時ご案内可能です。内覧希望の方はお気軽にご連絡下さい♪

【間取り図】

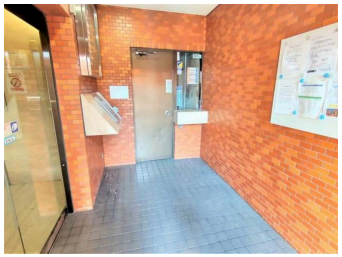

○2階以上 ○角部屋 ○内装リフォーム
○即入居可○駐車場あり

沖縄市立越来小学校 徒歩約5分（約400m）
沖縄市立越来中学校 徒歩約5分（約350m）
コザバス停 徒歩約1分（約14m）
ファミリーマート宮里一丁目店
徒歩約4分（約250m）
かねひでコザ十字路市場店
徒歩約7分（約500m）
イオンモール沖縄ライカム
車で約11分（約4.2ｋm）

種別	**売マンション**		
地域	**沖縄市美里**		
価格	**1,399万円**		
管理費	14,700円	修繕積立金	18,850円
駐車場	1台 / 5,000円	駐車場備考	近隣駐車場1台確保済み。

名称	ライオンズマンションコザ		
所在地	沖縄県沖縄市美里１－２－５		
築年	1988年7月(築35年)		
引渡し	即時可	所在階数	6階 / 9階建
用途地域	商業	権利	所有権
構造	鉄筋(RC造)	管理組合	有
管理形態	全部委託	管理会社	大京アステージ
専有面積	57.63㎡(17.4坪)	バルコニー	10.57㎡(3.2坪)
間取り	２LDK		
交通	コザバス停より徒歩1分		
校区	越来小学校まで徒歩5分 越来中学校まで徒歩5分		
設備	システムキッチン / 対面式キッチン / カウンターキッチン / 洗髪洗面化粧台		
	ガス衣類乾燥機 / エアコン / 床下収納 / インターネット無料		
オートロック	防犯カメラ / 24時間セキュリティ / モニター付きインターホン / 宅配ボックス		
エレベーター	オール電化 / 室内洗濯機置き場 / 浄水器 / プロパンガス		

沖縄県知事免許　(01)第005035号

桜不動産株式会社　Ｓａｋｕｒａ．ＲＥ

住所：沖縄県浦添市前田632番地2 ウエストゲート

営業時間：10:00～17:00

定休日：水・土・日曜日・祝日
（※土・日曜日は完全予約制となっております。）

TEL：0078 - 60159 - 011589

FAX：098 - 993 - 5919

HP：https://www.sakura-re.co.jp/

取引態様：仲介

更新日：2024.05.20