物件番号：552-2883

空家になりました★ビーチ徒歩5分♪ペット可、ゴミ出し２４時間ＯＫ♪土日も営業しております！お気軽にお問い合わせ下さい(^▽^)♪

【間取り図】

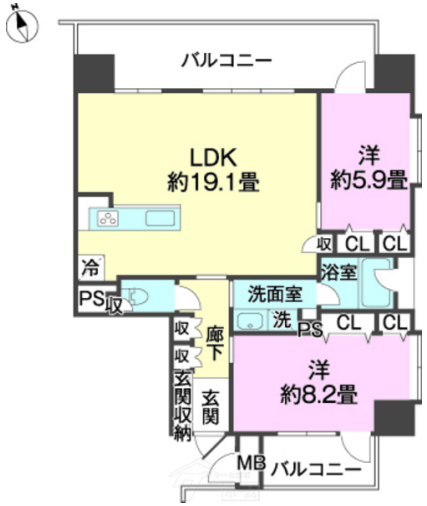

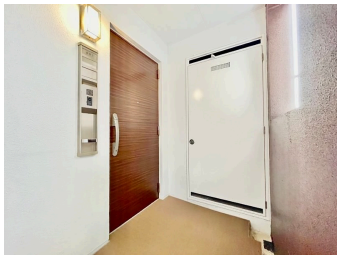

◯2階以上 ◯南向き ◯角部屋
◯即入居可 ◯ペット可
◯海が見える◯駐車場あり

ペット条件：飼育細則あり
■不動産売買＆買替え＆買取を得意としております！
買替えを強力サポート出来る２つのサービス！
【買取６０】
売主様に買取金額を全額お支払い後、６０日間無料でそのままご自宅にお住まい頂けます！
【ウォーク６００】
ご依頼を受けた物件の半径６００m全ての戸建・アパートにチラシを歩いて配布致します。
６名編制で１５日程で全て配布可能。これらにより、より良い金額での販売が可能になりました！
※詳しくはＨＰにて

種別	売マンション		
地域	北谷町北谷		
価格	4,580万円		
管理費	6,000円	修繕積立金	7,880円
駐車場	1台 / 5,500円	駐車場備考	お気軽にお問い合わせください♪

名称	●ワイズスカイヴィラアラハ		
所在地	沖縄県北谷町北谷２‐５‐２		
築年	2014年8月(築9年)		
引渡し	即時可	所在階数	6階 / 14階建
用途地域	第一種中高層	権利	所有権
構造	鉄筋(RC造)	管理組合	有
管理形態	全部委託	管理会社	飼育細則あり
専有面積	75.8㎡(22.9坪)	バルコニー	18.89㎡(5.7坪)
間取り	２LDK(洋 8.2・5.9 / LDK 19.6)		
交通	てだこ浦西駅より徒歩111分 北谷バス停より徒歩5分		
校区	北玉小学校まで徒歩24分 桑江中学校まで徒歩14分		

設備	システムキッチン	対面式キッチン	カウンターキッチン	洗髪洗面化粧台
	ガス衣類乾燥機	エアコン	床下収納	インターネット無料
オートロック	防犯カメラ	24時間セキュリティ	モニター付きインターホン	宅配ボックス
エレベーター	オール電化	室内洗濯機置き場	収納スペース	収納

沖縄県知事免許　(01)第005175号

(株)不動産の依頼所　浦添本店

住所：沖縄県浦添市当山3-3-2 サンハイム名川　103

営業時間：09:00～18:00

定休日：水曜・祝日（土日は営業）年末年始
※お休みでも予約制で営業しております♪お気軽にご連絡ください★

TEL：0078 - 60159 - 346473

FAX：098 - 917 - 1491

HP：http://www.fudousannoirai.com/

取引態様：専任

更新日：2024.05.20