物件番号：5907-7

月額１６５，０００円で賃貸中！！収益物件お探しの方お気軽にお問い合わせください

【間取り図】

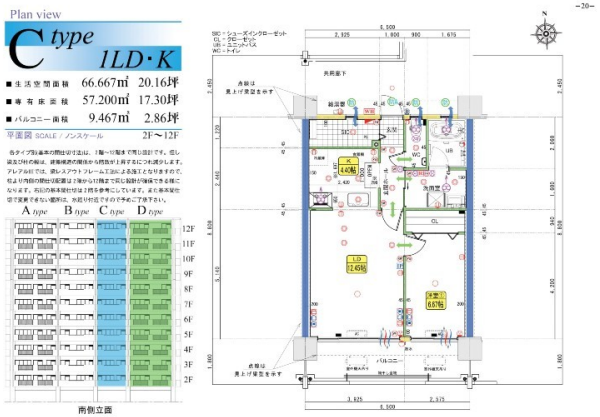

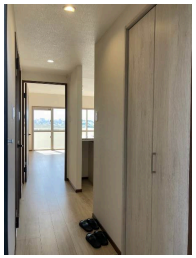

◯2階以上 ◯最上階 ◯南向き
◯ペット可 ◯事務所可◯駐車場あり
◯駐車場2台以上 ◯バイク置場
◯1階全面駐車場

沖縄市で１ＬＤＫ新築マンション分譲中！

ドラッグイレブン知花店・・・車で２分
ファミリーマート松本５丁目店・・車で２分
ユニオン松本店・・・車で２分
サンエー具志川メインシティ・・・車で６分

近くにあると便利な施設が徒歩圏内に隣接しています♪
ぜひお気軽にお問い合わせください。

種別	売マンション		
地域	沖縄市松本		
価格	2,980万円		
管理費	7,700円	修繕積立金	3,800円
駐車場	1台 / 無料	駐車場備考	２台目4,000円

所在地	沖縄県沖縄市松本６‐６‐３２		
築年	2022年9月(築1年)		
引渡し	応相談	所在階数	12階 / 12階建
用途地域	準工業	権利	所有権
構造	鉄筋(RC造)	管理組合	有
管理形態	全部委託	管理会社	中部興産 株式会社
専有面積	57.2㎡(17.3坪)	バルコニー	9.46㎡(2.9坪)
間取り	1 LDK(洋 6.67 / LDK 16.85)		
交通	池武当バス停より徒歩4分		
校区	美里小学校 美里中学校		
設備	システムキッチン	対面式キッチン	カウンターキッチン	洗髪洗面化粧台
	ガス衣類乾燥機	エアコン	床下収納	インターネット無料
オートロック	防犯カメラ	24時間セキュリティ	モニター付きインターホン	宅配ボックス
エレベーター	オール電化	室内洗濯機置き場	収納	食器乾燥機

沖縄県知事免許(02)第004559号
(有)儀間組
住所：沖縄県沖縄市古謝1-3-2
営業時間：08:00～18:00
定休日：日曜日　年末年始　お盆
TEL：0078 - 60159 - 160921
FAX：098 - 939 - 8489
HP：https://www.gimagumi.com/

取引態様：売主
更新日：2024.05.14