物件番号：6468-667

【オーシャンズセブン 7階】海目の前オーシャンビュー物件！角部屋！LDK広々29.6帖！外国人向けの投資用賃貸やご自身の居住用としてもおすすめ♪空き物件の為即ご内覧可能♪お気軽にお問い合わせください♪

【間取り図】

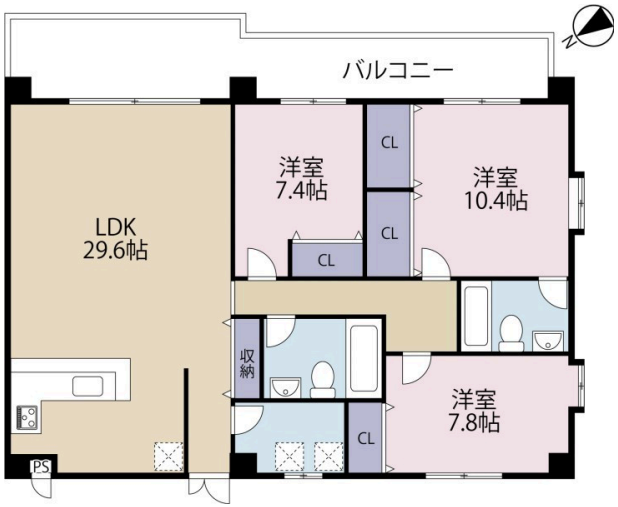

◯2階以上 ◯フローリング ◯即入居可
◯海が見える◯駐車場あり
◯駐車場2台以上 ◯1階全面駐車場

□月額24万円賃貸時 表面利回り約8.3%
□8階建て7階部分

・戸建て、マンションどちらがいいのかわからない
・住宅ローンが通るか不安
・返済額、初期費用の額を知りたい

などなど…不動産購入の不安、疑問をわかりやすくご説明致します☆
資金計画や銀行の事前審査なども無料でご相談できますのでお気軽にお問い合わせください♪

種別	売マンション		
地域	沖縄市泡瀬		
価格	3,480万円		
管理費	8,000円	修繕積立金	4,000円
駐車場	2台 / 3,000円	駐車場備考	車種によって駐車台数が異なる場合がございます。

名称	オーシャンズセブン		
所在地	沖縄県沖縄市泡瀬１‐２８‐２１		
築年	2005年7月(築18年)		
引渡し	即時可	所在階数	7階 / 8階建
用途地域	第一種中高層	権利	所有権
構造	鉄筋(RC造)	管理組合	有
管理形態	全部委託	管理会社	
専有面積	114.79㎡(34.7坪)	バルコニー	12.4㎡(3.8坪)
間取り	3 LDK(洋 7.4・7.8・10.4 / LDK 29.6)		
交通	てだこ浦西駅より徒歩214分 泡瀬漁港入口バス停より徒歩5分		
校区	泡瀬小学校まで徒歩12分 沖縄東中学校まで徒歩25分		
設備	システムキッチン / 対面式キッチン / カウンターキッチン / 洗髪洗面化粧台		
	ガス衣類乾燥機 / エアコン / 床下収納 / インターネット無料		
オートロック	防犯カメラ / 24時間セキュリティ / モニター付きインターホン / 宅配ボックス		
エレベーター	オール電化 / 室内洗濯機置き場 / 収納		

沖縄県知事免許(04)第003694号
株式会社南西エステート　仲介営業部
住所：沖縄県宜野湾市嘉数4丁目19番7 プレミアムコート宜野湾西2階
営業時間：10:00～19:00　定休日：水曜日（祝日除）
TEL：0078 - 60159 - 650152
FAX：098 - 923 - 0729
HP：http://www.nansei-estate.com/

取引態様：仲介
更新日：2024.06.02