物件番号：6600-830

【沖縄市山里・14階】☆最上階・角部屋☆
提携銀行相談できます。付近物件もお探しの方は是非ハウステラまでご連絡ください♪

【間取り図】

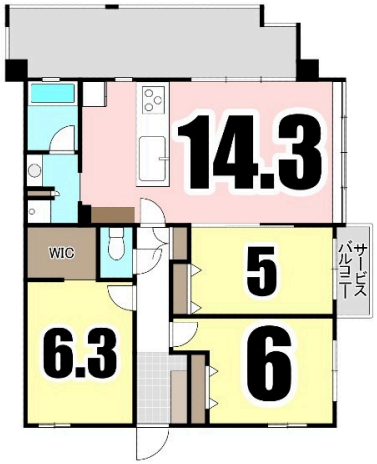

◯2階以上 ◯最上階 ◯角部屋
◯フローリング
◯海が見える◯駐車場あり
◯バイク置場

ペット条件：（担当者までお尋ねください
＊不動産の導入がはじめての方へ＊
ハウステラでは、お客さまのご予算・ご希望に沿った物件提案を積極的にしております。
住宅ローンのご相談はもちろん、諸費用のことや物件のことでわからないことは、どんな些細なことでもお気軽にお尋ねください。
あなたのお役に立てるよう誠心誠意、対応いたします！

■コロナウイルス感染対策
＊空気の入れ替え、スタッフの手洗い、アルコール消毒、マスク着用の徹底、
各所、アルコールやハンドソープ・ハンドタオル（使い捨て）や除菌シートの設置をし、お客様へご安心いただけるよう努めております。

■上記記載内容
＊本ポータルサイトの構造上、一部概算表記で記載する必要があり、
現況と相違する場合があります。詳細は弊社スタッフまでお問い合わせください。

■その他
＊駐車場あり
＊キッズスペース あり
絵本やおもちゃ、雑誌やタブレットもご用意しています♪
＊女性スタッフも在籍しております！
男性スタッフのみでの対応にご不安がある際はお気軽にお申しけください♪
＊不動産にお役立ちの雑誌や本も用意しております。
どうぞお気軽にお立ち寄りください♪

☆☆★売却物件も大募集中 ★☆☆
無料査定しています！
土地・戸建・マンション・収益物件・農地・事用地など、なんでもお任せください！
不動産売却に強いスタッフが丁寧に対応します。
いつでも、お気軽にご相談ください♪

種別	売マンション		
地域	沖縄市山里		
価格	4,270万円		
管理費	6,400円	修繕積立金	5,100円
駐車場	1台 / 9,500円	駐車場備考	（担当者までお尋ねください

名称	☆コンフォート山里ライカムタワー		
所在地	沖縄県沖縄市山里２‐４‐１２		
築年	2017年10月(築6年)		
引渡し	応相談	所在階数	14階 / 14階建
用途地域	第一種住居	権利	所有権
構造	鉄筋(RC造)	管理組合	有
管理形態	全部委託	管理会社	（担当者までお尋ねください
専有面積	70㎡(21.2坪)	バルコニー	17.94㎡(5.4坪)
間取り	３LDK(洋５・６・6.3 / LDK 14.2)		
交通	てだこ浦西駅より徒歩180分 プラザハウス前バス停より徒歩2分		
校区	山内小学校まで徒歩18分 山内中学校まで徒歩14分		

設備	システムキッチン	対面式キッチン	カウンターキッチン	洗髪洗面化粧台
	ガス衣類乾燥機	エアコン	床下収納	インターネット無料
オートロック	防犯カメラ	24時間セキュリティ	モニター付きインターホン	宅配ボックス
エレベーター	オール電化	室内洗濯機置き場	収納スペース	収納

沖縄県知事免許(01)第005280号
(株)ハウステラ　沖縄市本店
住所：沖縄県沖縄市上地3-2-20 3階
営業時間：09:00～19:00
定休日：第四水曜日・年末年始
TEL：0078 - 60159 - 663500
FAX：098 - 932 - 0001
HP：https://houseterra.jp

取引態様：仲介
更新日：2024.05.20