物件番号：677-187

【リフォーム済】5月23日(木)～5月27日(月)の毎日、予約制見学会開催（前日18時まで要電話予約）6階角部屋の2LDKに間取り変更。徒歩1分圏内の近隣駐車場1台確保しました（約25m）

【間取り図】

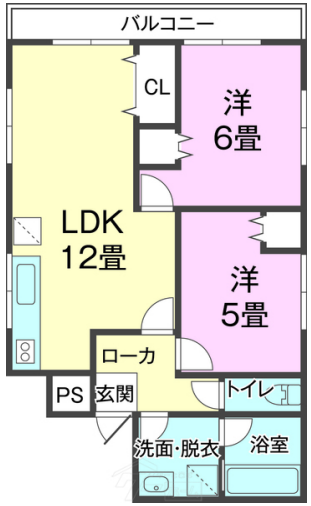

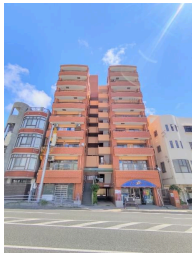

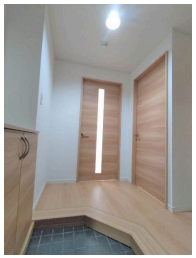

◯2階以上 ◯南向き ◯角部屋
◯フローリング ◯内装リフォーム
◯リノベーション ◯即入居可

近隣駐車場の車両制限があるため、詳細についてはお問合せください。

種別	**売マンション**		
地域	**沖縄市美里**		
価格	**1,399万円**		
管理費	14,700円	修繕積立金	18,850円
駐車場	近隣	駐車場備考	近隣に契約駐車場があります。

名称	ライオンズマンションコザ		
所在地	沖縄県沖縄市美里１－２－５		
築年	1988年7月(築35年)		
引渡し	即時可	所在階数	6階 / 9階建
用途地域	商業	権利	所有権
構造	鉄筋(RC造)	管理組合	有
管理形態	全部委託	管理会社	大京アステージ
専有面積	57.63㎡(17.4坪)	バルコニー	10.57㎡(3.2坪)
間取り	2 LDK(洋 6・5 / LDK 12)		
交通	コザバス停より徒歩1分		
校区	越来小学校まで徒歩5分 越来中学校まで徒歩5分		
設備	システムキッチン / 対面式キッチン / カウンターキッチン / 洗髪洗面化粧台		
	ガス衣類乾燥機 / エアコン / 床下収納 / インターネット無料		
オートロック	防犯カメラ / 24時間セキュリティ / モニター付きインターホン / 宅配ボックス		
エレベーター	オール電化 / 室内洗濯機置き場 / 収納スペース / 収納		

国土交通大臣免許　(06)第005475号

(株)カチタス　沖縄店

住所：沖縄県浦添市宮城4-3-14

営業時間：09:00～18:00

定休日：水曜日・第一第三火曜日

TEL：0078 - 60159 - 907724

FAX：098 - 879 - 5352

HP：https://katitas.jp/

取引態様：売主

更新日：2024.05.20