物件番号：698-2969

オーシャンビュー！角部屋！ペット2匹飼育可能！専有面積約83㎡！大山小学校迄徒歩3分(約210m)！【レーヴ大山ベルビュー】

【間取り図】

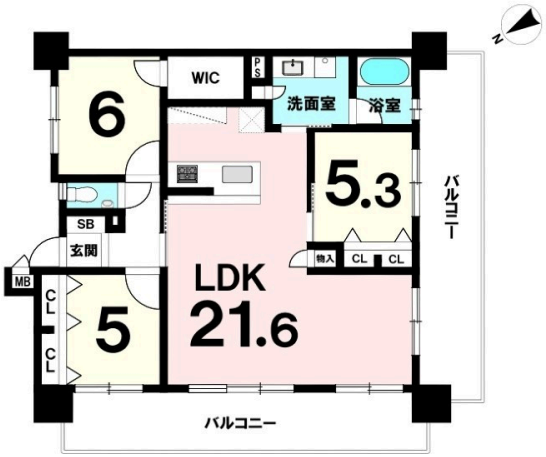

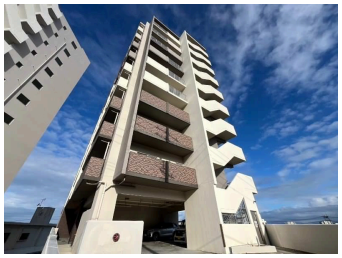

◯2階以上 ◯南向き ◯フローリング
◯ペット可◯駐車場あり
◯駐車場2台以上 ◯バイク置場
◯1階全面駐車場

ペット条件：※要相談・規約有
□ペット可（規約有）
□駐車場：2台（平置）月額：9,000円(引継原則不可)
・ニトリ 宜野湾店まで徒歩2分(約130m)
・ファミリーマート 大山店まで徒歩5分(約350m)
・jimmy's（ジミー） 大山店まで徒歩6分(約400m)
・タウンプラザかねひで真志喜店まで徒歩9分(約650m)
・いずのき児童公園まで徒歩10分(約800m)
・海岸高校まで徒歩12分(約950m)
・真志喜郵便局まで徒歩14分(約1100m)
・はにんず宜野湾まで徒歩19分(約1500m)

★ハウスドゥ那覇新都心店★
ご内見ご希望の方は事前にハウスドゥ那覇新都心店までご連絡ください♪
現地のご案内・物件資料のご請求はお電話でスムーズに行えます。
【フリーダイヤル：0120-706-333】
※当日ご内見希望の場合は現地到着の【２時間前まで】を目安にお問い合わせ下さい♪（鍵手配、資料作成、移動時間）

◇◆ご購入・ご売却の相談◇◆
～住宅ローンについて や金定額について～
個人信用調査や会社にかったお支払い額を知りたい方
お家探しの前に資金計画をなどたいか、住宅えをお考えの方
ご売却をご検討されてるか、是非一度ご相談ください。
専門スタッフがわかりやすくご説明いたします♪

◇◆会議情報◇◆
【住所：沖縄県那覇市天久2-29-18】
【営業時間：平日 09:00～17:30(土日祝 09:00～19:00)】
店舗前に駐車場４台完備・キッズスペース完備
お子様連れのお客様も安心して、物件探しをご相談頂けます。
お飲み物もご準備しておりますので、お気軽にお問い合わせ下さい♪

※不動産会社様からのお問い合わせはこちらまで→098-860-0733

種別	売マンション		
地域	宜野湾市大山		
価格	4,280万円		
管理費	8,730円	修繕積立金	4,570円
駐車場	2台 / 9,000円	駐車場備考	□駐車場：2台（平置）月額：9,000円(引継原則不可)

名称	【レーヴ大山ベルビュー◆８階】		
所在地	沖縄県宜野湾市大山６‐１‐１		
築年	2017年9月(築6年)		
引渡し	応相談	所在階数	8階 / 11階建
用途地域	近隣商業	権利	所有権
構造	鉄筋(RC造)	管理組合	有
管理形態	全部委託	管理会社	株式会社サンビルド
専有面積	83.14㎡(25.1坪)	バルコニー	32.43㎡(9.8坪)
間取り	３LDK(洋６・5.3・5 / LDK 21.6)		
交通	第一大山バス停より徒歩3分		
校区	大山小学校まで徒歩3分 真志喜中学校まで徒歩15分		

設備	システムキッチン	対面式キッチン	カウンターキッチン	洗髪洗面化粧台
	ガス衣類乾燥機	エアコン	床下収納	インターネット無料
オートロック	防犯カメラ	24時間セキュリティ	モニター付きインターホン	宅配ボックス
エレベーター	オール電化	室内洗濯機置き場	収納スペース	収納

国土交通大臣免許　(03)第008007号

ハウスドゥ　　那覇新都心　株式会社　ハウスドゥ住宅販売

住所：沖縄県那覇市天久2-29-18

営業時間：09:00～17:30

定休日：営業時間平日９時～１７時３０分、土日祝９時～１９時
≪定休日：水曜日・年末年始≫

TEL：0078 - 60159 - 181205

FAX：098 - 860 - 0734

HP：https://nahashintoshin-housedo.com/

取引態様：専属専任

更新日：2024.05.18