物件番号：7294-5

運動公園近く！暮らしを楽しむ環境が充実！
お気軽にお問い合わせ下さい。

【間取り図】

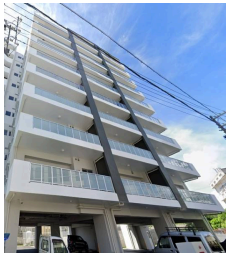

◯2階以上 ◯ペット可◯駐車場あり
◯バイク置場

ペット条件：ただし賃貸契約条件は不可としています

種別	売マンション		
地域	沖縄市与儀		
価格	3,480万円		
管理費	10,700円	修繕積立金	5,200円
駐車場	1台 / 無料	駐車場備考	軽・小型車でしたら２台可

所在地	沖縄県沖縄市与儀３‐４３４‐		
築年	2019年8月(築4年)		
引渡し	応相談	所在階数	9階 / 10階建
用途地域	無指定	権利	所有権
構造	鉄筋(RC造)	管理組合	有
管理形態	全部委託	管理会社	中部興産
専有面積	61.12㎡(18.5坪)	バルコニー	18.05㎡(5.5坪)
間取り	３LDK		
交通	与儀バス停より徒歩3分		
校区	比屋根小学校まで徒歩10分 美東中学校まで徒歩27分		
設備	システムキッチン / 対面式キッチン / カウンターキッチン / 洗髪洗面化粧台		
	ガス衣類乾燥機 / エアコン / 床下収納 / インターネット無料		
オートロック	防犯カメラ	24時間セキュリティ	モニター付きインターホン / 宅配ボックス
エレベーター	オール電化	室内洗濯機置き場	収納スペース / 収納

沖縄県知事免許　(01)第005326号
株式会社グッドホーム
住所：沖縄県那覇市国場1169-6
営業時間：09:00～18:00
定休日：日曜日・第２土曜日
TEL：0078 - 60159 - 525039
FAX：098 - 835 - 9884
HP：https://www.okinawa-reform.com/

取引態様：売主
更新日：2024.05.14