物件番号：8019-953

牧港小学校まで徒歩で約10分圏内【24時まで内覧可　　年中無休　キャッシュバック有　　送迎可】売るのも、買うのも、Nice不動産にお任せください

【間取り図】

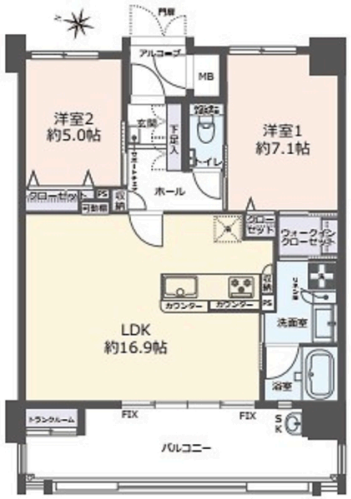

◯2階以上 ◯南向き ◯フローリング
◯即入居可 ◯ペット可◯駐車場あり
◯駐車場2台以上 ◯バイク置場
◯自転車専用駐車場

仲介専門の当社だからこそ、物件のメリット～デメリットまで、親切丁寧にご説明いたします。
無理なセールスは一切いたしません。
お客様に合った、ご満足いただける物件をご案内いたします。
こちらの物件以外にも、多数の物件を取り扱っております。
是非、ご連絡をお待ちしております！

※キャッシュバックキャンペーンの詳細について
お引渡後、いただいた手数料から10%以上の金額をキャッシュバックいたします。
値引きでのご対応も可能ですので、お気軽に担当者までお伝えください。

※御内覧予約でQUOカード500円分プレゼントの詳細について
物件ご案内時にアンケートのご記入及び、LINE友達追加が条件となります。

種別	売マンション		
地域	浦添市牧港		
価格	3,590万円		
管理費	20,490円	修繕積立金	3,330円
駐車場	2台 / 無料	駐車場備考	２台空き有♪

名称	エンズマリンハーバー牧港　牧港小学校まで徒歩で約１０分圏内【２４時まで内覧可　　年中無休　キャッシュバック有　　送迎可　】売るのも、買うのも、Ｎｉｃｅ不動産にお任せください		
所在地	沖縄県浦添市牧港４‐２５‐１		
築年	2020年1月(築4年)		
引渡し	即時可	所在階数	3階 / 9階建
用途地域	準工業	権利	所有権
構造	鉄筋(RC造)	管理組合	有
管理形態	全部委託	管理会社	クラシテ株式会社
専有面積	66.62㎡(19.9坪)	バルコニー	14.81㎡(5坪)
間取り	２LDK(洋 7.1・5 / LDK 16.9)		
交通	赤嶺駅より徒歩5分 牧港バス停より徒歩4分		
校区	牧港小学校まで徒歩10分 港川中学校まで徒歩24分		
設備	システムキッチン	対面式キッチン	カウンターキッチン	洗髪洗面化粧台
	ガス衣類乾燥機	エアコン	床下収納	インターネット無料
オートロック	防犯カメラ	24時間セキュリティ	モニター付きインターホン	宅配ボックス
エレベーター	オール電化	室内洗濯機置き場	冷房	収納スペース

沖縄県知事免許(01)第005410号

ＬＩＸＩＬ不動産ショップ　Ｎｉｃｅ不動産　本店

住所：沖縄県浦添市前田641-1

営業時間：09:00～18:00

定休日：年中無休　※事前予約で物件案内は２４時まで可能です

TEL：0078 - 60159 - 668185

FAX：098 - 877 - 0011

HP：https://www.nice-fudousan.com/

取引態様：仲介

更新日：2024.05.18