物件番号：882-381

【那覇メインプレイスまで車で7分】17.7帖のLDK 平置駐車場2台

【間取り図】

※図面と現況が異なる場合、現況を優先いたします。

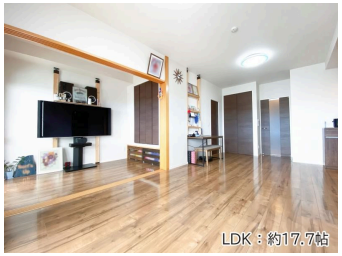

◯2階以上 ◯最上階 ◯フローリング
◯ペット可◯駐車場あり
◯駐車場2台以上 ◯バイク置場
◯自転車専用駐車場

■固定資産税（令和3年度）：57,600円

[周辺情報]
・ローソン神森中学校前店まで徒歩約4分
・セブン-イレブン浦添内間１丁目店まで徒歩約5分
・大宮公園まで徒歩約8分
・嶺井第一病院まで徒歩約8分
・昭和薬科大学附属高等学校・中学校まで車で約3分
・タウンプラザかねひでパイプライン内間市場まで車で約3分
・サンエーＶ２１みやぎ食品館まで車で約4分

※LINE公式アカウントからすぐに返信いたします！ID「@htl5823k」で検索！
不動産会社様からのお問い合わせはこちらまで→ 098-874-1400

種別	売マンション		
地域	浦添市大平		
価格	3,970万円		
管理費	5,600円	修繕積立金	4,500円
駐車場	2台 / 6,000円	駐車場備考	普通+軽（縦列）。バイク置場：500～1000円/月。自転車置場：200円/月。

名称	アレイール浦添リヴィスタ		
所在地	沖縄県浦添市大平２－１６－８		
築年	2019年6月(築4年)		
引渡し	応相談	所在階数	15階 / 15階建
用途地域	第一種中高層	権利	所有権
構造	鉄筋(RC造)	管理組合	有
管理形態	全部委託	管理会社	ハウズイング合人社沖縄株式会社
専有面積	64㎡(19.4坪)	バルコニー	14.58㎡(4.4坪)
間取り	２LDK(洋６・4.8 / LDK 17.7)		
交通	陽明高校前バス停より徒歩2分		
校区	宮城小学校まで徒歩11分 神森中学校まで徒歩5分		
設備	システムキッチン / 対面式キッチン / カウンターキッチン / 洗髪洗面化粧台		
	ガス衣類乾燥機 / エアコン / 床下収納 / インターネット無料		
オートロック	防犯カメラ / 24時間セキュリティ / モニター付きインターホン / 宅配ボックス		
エレベーター	オール電化 / 室内洗濯機置き場 / 収納スペース / 収納		

沖縄県知事免許　(01)第005096号

センチュリー２１　マチナトハウジング

住所：沖縄県浦添市城間3019 座波建設ビル6F

営業時間：09:00～18:00

定休日：日・祝日・年末年始・GW（日・祝日は予約営業）

TEL：0078 - 60159 - 875008

FAX：098 - 988 - 4733

HP：https://www.machinato.co.jp/

取引態様：一般

更新日：2024.05.02