物件番号：901-719

【キャッシュバックor家具家電プレゼント♪】★オーシャンビュー・室内にアクアリウムスペースもある夢の空間♪国道58号線沿いでアクセス良好◎ペットＯＫ☆ご相談はLIXIL不動産ショップKODACHIへ！

【間取り図】

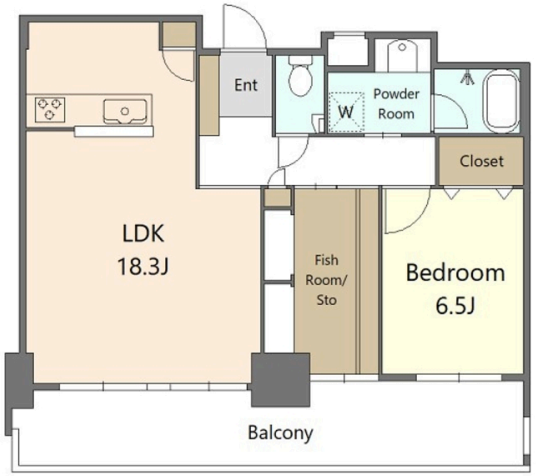

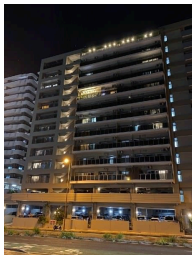

◯2階以上 ◯フローリング
◯ルーフバルコニー ◯ペット可
◯海が見える◯駐車場あり

ペット条件：規約あり。担当者へご確認下さい。
「このまま家賃を払い続けるのはもったいない！」
不動産購入をご検討されていましたらぜひお気軽にご相談ください。
ローンでご不安なことも全てお任せください。
フラット35から、鹿児島銀行・沖縄銀行・琉球銀行・ＪＡなど、
お客様にあった金融機関へスタッフがお取次ぎしながら全力でサポートさせていただきます。
＼LIXIL不動産ショップ 株式会社木立
那覇店へお気軽にお問い合わせくださいませ／

※間取り:2LDKには水槽を管理するスペース（4帖）が含まれています

種別	売マンション		
地域	浦添市港川		
価格	3,800万円		
管理費	6,700円	修繕積立金	3,900円
駐車場	1台 / 無料	駐車場備考	

名称	ミルコマンション浦添港川ビュー		
所在地	沖縄県浦添市港川２－２５－１		
築年	2017年3月(築7年)		
引渡し	応相談	所在階数	9階 / 13階建
用途地域	商業	権利	所有権
構造	鉄筋(RC造)	管理組合	有
管理形態	一部委託	管理会社	担当者へご確認下さい
専有面積	62.04㎡(18.8坪)	バルコニー	
間取り	2 LDK(洋 6.5・4 / LDK 18.3)		
交通	港川バス停より徒歩3分		
校区	港川小学校まで徒歩8分 港川中学校まで徒歩7分		
設備	システムキッチン / 対面式キッチン / カウンターキッチン / 洗髪洗面化粧台		
	ガス衣類乾燥機 / エアコン / 床下収納 / インターネット無料		
オートロック	防犯カメラ / 24時間セキュリティ / モニター付きインターホン / 宅配ボックス		
エレベーター	オール電化 / 室内洗濯機置き場 / 収納スペース / 温水洗浄便座		

沖縄県知事免許　(2)第004852号

ＬＩＸＩＬ不動産ショップ　木立(コダチ)

住所：沖縄県那覇市金城5-16-5 ステーション101B-102

営業時間：09:00～18:00

定休日：祝日
※事前予約があれば営業時間外、定休日でもご相談可能です。お気軽にご連絡くださいませ♪

TEL：0078 - 60159 - 422981

FAX：098 - 995 - 8001

HP：https://kodachi-house.jp/

取引態様：仲介

更新日：2024.05.31