物件番号：1815-2314

美浜アメリカンビレッジまで徒歩５分！！北谷サンセットビーチ徒歩９分☆室内にはエアコン３台あり(≧▽≦)対面式システムキッチン♪♪

【間取り図】

◯2階以上 ◯フローリング
◯鉄筋(RC造) ◯海が見える

ペット条件：ごめんなさいm(__)m
※【契約概算金】は目安金額となっております。（家賃保証プランによっても金額が変動致しますので、決定された金額はございません。）

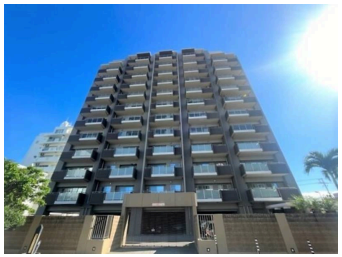

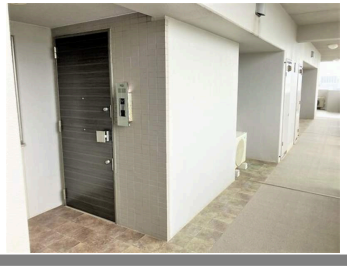

種別	貸マンション		
地域	北谷町美浜		
家賃	210,000円		
共益費	10,000円	衛生費	
駐車場	無 (応相談)	駐車場備考	ごめんなさいm(__)m
敷金	2ヶ月	礼金	1ヶ月
手数料	231,000円	初期費用	1,107,070円
その他一時金	賃貸入居サポート会費：770円/＜保証料＞契約時：賃料等の５０％（最低２万円）／月額：賃料等の１．５％/抗菌・消臭施工サービス（契約時・任意）：25,300円		

名称	プレミスト美浜		
所在地	沖縄県北谷町美浜２－５－７		
築年	2014年3月(築10年)		
所在階数	9階 / 12階建		
入居日	応相談	専有面積	71.41㎡(21.6坪)
間取り	2 LDK(洋 6・5 / LDK 21)		
交通	桑江バス停より徒歩1分		
校区	北玉小学校まで徒歩27分 桑江中学校まで徒歩9分		
契約期間	定期借家・4.0年	契約料	

設備	システムキッチン	カウンターキッチン	バス・トイレ別	洗髪洗面化粧台
	温水洗浄便座	浴槽	ガス衣類乾燥機	エアコン
クローゼット	ウォークインクローゼット	インターネット対応	インターネット無料	オートロック
モニター付きインターホン	エレベーター	オール電化	室内洗濯機置き場	BS

沖縄県知事免許　(02)第004983号

(株)松尾不動産

住所：沖縄県那覇市松尾2-12-32

営業時間：09:00～18:30

定休日：日曜　年末年始

TEL：0078 - 60159 - 269341

FAX：098 - 943 - 4487

HP：https://matsuo-real-estate.com/

取引態様：仲介

更新日：2024.05.27