物件番号：39-1695

★家賃1ヵ月無料★契約時の初期費用0円★長期お住まいで退去時清掃料無料★スーパー、コンビニ徒歩五分★お手頃価格で単身様オススメ物件です★

【間取り図】

○2階以上 ○鉄筋(RC造)
○手数料なし○駐車場あり
○駐車場1台無料

★家賃1ヵ月無料★契約時の初期費用0円★長期お住まいで退去時清掃料無料★スーパー、コンビニ徒歩五分★お手頃価格で単身様オススメ物件です★
建物維持管理費：1,100円
D-ZERO会費：2,200円
定額水道料：2,200円

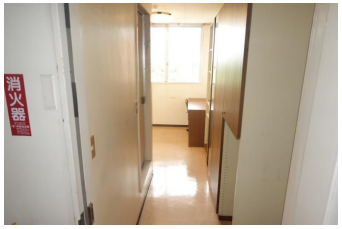

種別	**貸アパート**		
地域	**中城村南上原**		
家賃	**16,000円**		
共益費	5,000円	衛生費	
駐車場	1台 / 無料	駐車場備考	フリースペース※車庫証明発行不可
敷金	0ヶ月	礼金	0ヶ月
手数料		初期費用	
その他一時金	定額水道料（月額）：2200円 建物維持管理費（月額）：1100円 D-ZERO会費（月額）：2200円		

名称	丸勝マンション		
所在地	沖縄県中城村南上原‐７１７‐１		
築年	1986年10月(築37年)		
所在階数	3階 / 4階建		
入居日	応相談	専有面積	8.3㎡(2.5坪)
間取り	1 R(洋 5.5)		
交通	てだこ浦西駅より徒歩51分 琉大東口バス停より徒歩4分		
校区			
契約期間	定期借家・2.0年	契約料	
設備	システムキッチン / カウンターキッチン / バス・トイレ別 / 洗髪洗面化粧台		
	温水洗浄便座 / 浴槽 / ガス衣類乾燥機 / エアコン		
クローゼット	ウォークインクローゼット / インターネット対応 / インターネット無料 / オートロック		
モニター付きインターホン	エレベーター / オール電化		

沖縄県知事免許（6）第3022号
株式会社　大光不動産
住所：沖縄県宜野湾市真栄原2丁目2番3号 大光不動産BLDG
営業時間：09:30～17:30　定休日：日曜日・旧盆・年末年始
TEL：0078 - 60159 - 372807
FAX：098 - 897 - 2422
HP：https://daikou-fudousan.com/

取引態様：代理
更新日：2024.05.22