物件番号：11814-530

【最終１棟】新築③棟 ①号棟【毎週(土)(日)(祝)10:00～17:00　現地販売会開催　】『内覧予約でQUOカード有　365日24時まで内覧可　今日見れます　最大80万円の補助金　』

【間取り図】

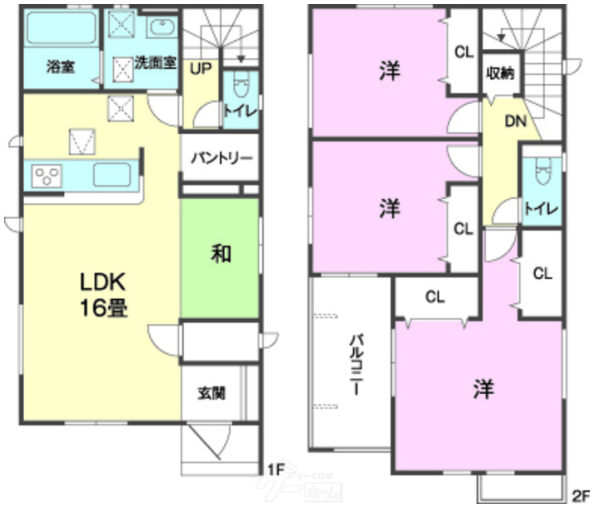

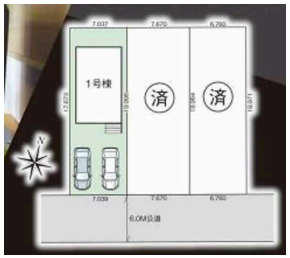

◯2階以上 ◯南向き ◯駐車場あり
◯駐車場2台以上

仲介専門の当社だからこそ、物件のメリット～デメリットまで、親切丁寧にご説明いたします。
無理なセールスは一切いたしません。
お客様に合った、ご満足いただける物件をご案内いたします。
こちらの物件以外にも、多数の物件を取り扱っております。
是非、ご連絡をお待ちしております！

※御内覧予約でQUOカード500円分プレゼントの詳細について
物件ご案内時にアンケートのご記入及び、LINE友達追加が条件となります。

※子育てエコホーム支援事業について
詳しくは、【子育てエコホーム支援事業 公式HP】をご確認ください↓
https://kosodate-ecohome.mlit.go.jp/
※申請事務手数料が発生いたします。詳細はお問合せください。

種別	売一戸建て		
地域	うるま市赤道		
価格	3,890万円		
駐車場	2台	駐車場備考	並列駐車
その他一時金	諸費用等の詳細については、担当者へお問合せ下さい☎		

名称	うるま市赤道　１号棟		
所在地	沖縄県うるま市赤道 - ４０５ - ３		
築年	新築 2024年4月(築0年)		
引渡し	応相談	現況	建築中
都市計画	市街化区域	用途地域	第一種低層
地目	宅地	土地権利	所有権
建蔽率	50%	容積率	100%
階建て	2階建て	私道負担	無
道路幅員	南東 約5.5m	接道状況	一方
主要採光面	南東	国土法届出	不要
建物面積	101.02㎡(30.6坪)	土地面積	140.8㎡(42.6坪)
間取り	4 LDK(和 3 / 洋 8・5.25・5.25 / LDK 16)		
交通	てだこ浦西駅より徒歩257分 赤道十字路バス停より徒歩5分		
校区	赤道小学校まで徒歩10分 具志川中学校まで徒歩22分		

設備	システムキッチン	カウンターキッチン	ＩＨクッキングヒーター	食器乾燥機
	浴室乾燥機	洗髪洗面化粧台	温水洗浄便座	トイレ2カ所
ガス衣類乾燥機	ウォークインクローゼット	床下収納	インターネット無料	モニター付きインターホン
オール電化	上水	下水	浄水器	プロパンガス

沖縄県知事免許　(01)第005410号

ＬＩＸＩＬ不動産ショップ　Ｎｉｃｅ不動産　ゆいまーる店

住所：沖縄県浦添市前田641-1-102

営業時間：09:00～18:00

定休日：年中無休　※事前予約で物件案内は２４時まで可能です

TEL：0078 - 60159 - 472672

FAX：098 - 877 - 2121

HP：https://www.nice-fudousan.com/

取引態様：一般

更新日：2024.06.01