物件番号：881-141

【新川観音堂地区戸建】眩しい白壁と青空によく映える赤瓦が魅力、電動シャッター付のガレージがあり台風や塩害も安心です。また、高台からは大パノラマの海と空が広がります。別棟の建設やプールなども建築可能。

【間取り図】

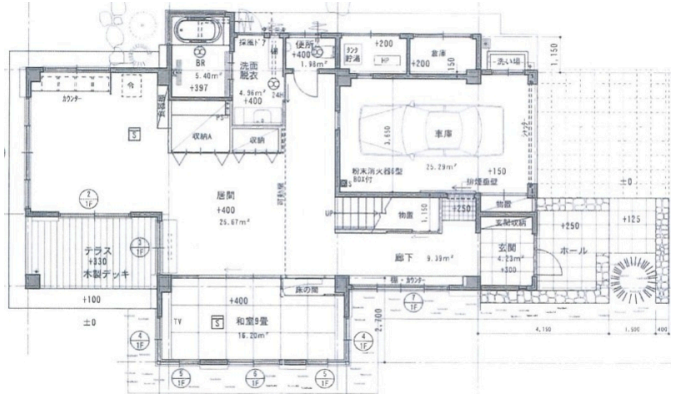

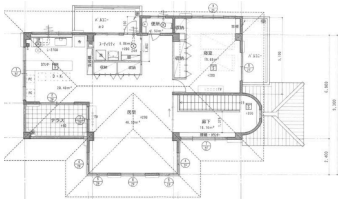

◯2階以上 ◯南向き ◯庭付き
◯駐車場あり ◯駐車場2台以上

※建物１棟と土地４筆の不可分一体契約となります。
※景観条例や一部が都市計画公園に指定されている為、建物建築時に制限があります。
詳しくは売買担当スタッフまでお問い合わせください。

種別	売一戸建て		
地域	石垣市新川		
価格	3.756億円		
駐車場	有	駐車場備考	
その他一時金			

所在地	沖縄県石垣市新川‐１５８５‐１４０		
築年	2009年12月(築14年)		
引渡し	応相談	現況	居住中
都市計画	非線引	用途地域	無指定
地目	宅地	土地権利	所有権
建蔽率	40%	容積率	80%
階建て	2階建て	私道負担	有(215㎡)
道路幅員	東側 約4m	接道状況	一方
主要採光面		国土法届出	不要
建物面積	244.19㎡(73.9坪)	土地面積	5,635.98㎡(1,704.9坪)
間取り	3 LDK(和 9 / 洋 28・11 / LDK 40)		
交通	唐人墓バス停より徒歩2分		
校区	真喜良小学校 石垣中学校		

設備	システムキッチン	カウンターキッチン	ＩＨクッキングヒーター	食器乾燥機
	浴室乾燥機	洗髪洗面化粧台	温水洗浄便座	トイレ2カ所
ガス衣類乾燥機	ウォークインクローゼット	床下収納	インターネット無料	モニター付きインターホン
オール電化	上水	下水	ＢＳ	ＣＳ

沖縄県知事免許　(08)第002427号
ＬＩＸＩＬ不動産ショップ　(株)大央ハウジング　石垣支店
住所：沖縄県石垣市平得4-1
営業時間：09:00～18:00　定休日：日曜・祝日　ＧＷ　年末年始
TEL：0078 - 60159 - 884074
FAX：0980 - 84 - 2301
HP：https://www.daio-yaeyama.jp/

取引態様：一般
更新日：2024.05.31