物件番号：901-1126

【キャッシュバックor家具家電プレゼント】ライオンズマンションコザ★中古２LDKマンション★駐車場１台可★６Fで風通し日当たり良好◎間取り変更、リフォーム済み★LIXIL不動産ショップKODCHIへ♪

【間取り図】

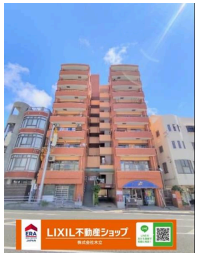

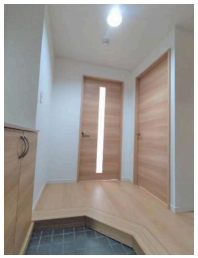

◯2階以上 ◯内装リフォーム
◯即入居可◯駐車場あり

「このまま家賃を払い続けるのはもったいない！」
不動産購入をご検討されていましたらぜひお気軽にご相談ください。
ローンでご不安なことも全てお任せください。
フラット35から、鹿児島銀行・沖縄銀行・琉球銀行・ＪＡなど、
お客様にあった金融機関へスタッフがお取次ぎしながら全力でサポートさせていただきます。
＼LIXIL不動産ショップ 株式会社木立
那覇店へお気軽にお問い合わせくださいませ／

種別	**売マンション**		
地域	**沖縄市美里**		
価格	**1,399万円**		
管理費	14,700円	修繕積立金	18,850円
駐車場	1台 / 5,000円	駐車場備考	近隣に契約駐車場があります（車両制限あり。ご確認ください）

名称	ライオンズマンションコザ＿２ＬＤＫ		
所在地	沖縄県沖縄市美里１－２－		
築年	1988年7月(築35年)		
引渡し	即時可	所在階数	6階 / 9階建
用途地域	商業	権利	所有権
構造	鉄筋(RC造)	管理組合	有
管理形態	全部委託	管理会社	大京アステージ
専有面積	57.63㎡(17.4坪)	バルコニー	10.57㎡(3.2坪)
間取り	２LDK(洋６・５ / LDK 12)		
交通	コザバス停より徒歩1分		
校区	越来小学校まで徒歩5分 越来中学校まで徒歩5分		
設備	システムキッチン / 対面式キッチン / カウンターキッチン / 洗髪洗面化粧台		
	ガス衣類乾燥機 / エアコン / 床下収納 / インターネット無料		
オートロック	防犯カメラ / 24時間セキュリティ / モニター付きインターホン / 宅配ボックス		
エレベーター	オール電化 / 室内洗濯機置き場 / 収納スペース / 収納		

沖縄県知事免許　(2)第004852号

ＬＩＸＩＬ不動産ショップ　木立(コダチ)

住所：沖縄県那覇市金城5-16-5 ステーション101B-102

営業時間：09:00～18:00

定休日：祝日
※事前予約があれば営業時間外、定休日でもご相談可能です。お気軽にご連絡くださいませ♪

TEL：0078 - 60159 - 422981

FAX：098 - 995 - 8001

HP：https://kodachi-house.jp/

取引態様：仲介

更新日：2024.05.31