物件番号：1024-866

【1.3億円】金城町役場～徒歩10分内！閑静な住宅街の老人介護施設の物件です！用途自由！4階屋上からは、海も見えておススメ！ご見学・お問合せはアイエー住宅販売まで

【間取り図】

○駐車場あり

4階建て（4階は屋上）の建物と、周辺(約65m離れ)の駐車場土地(253㎡)合わせた販売となります。詳細は担当者にお問合せ下さい！
◆上下水道完備◆

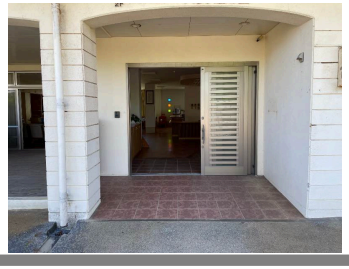

種別	**売店舗**		
地域	**金武町金武**		
価格	**9,800万円**		
管理費			
駐車場	12台 / 無料	駐車場備考	建物下2台・近隣駐車場土地(253㎡)10台駐車可能
手数料		保証金	
その他一時金	ご契約時に、手付金と印紙が必要となります。詳しくは担当まで		

名称	金武町・老人介護施設		
所在地	沖縄県金武町金武‐７９０‐		
築年	2007年8月(築16年)		
引渡し	応相談	現況	空家
都市計画	都市計画区域外	用途地域	無指定
所在階数	- / 4階建	権利	所有権
権利期間		地代	
建蔽率	70%	容積率	400%
専有面積	839.45㎡(253.9坪)	土地面積	748.24㎡(226.3坪)
交通	てだこ浦西駅より徒歩480分 金武町役場前バス停より徒歩5分		
校区	金武小学校まで徒歩8分 金武中学校まで徒歩12分		
設備	エアコン		

国土交通大臣免許　(03)第008590号

(株)アイエー住宅販売

住所：沖縄県嘉手納町水釜147

営業時間：09:00～18:00　　定休日：水曜日

TEL：0078 - 60159 - 388196

FAX：098 - 989 - 1185

HP：https://aia-naha.jp/

取引態様：専任

更新日：2024.05.31